

FAI PARTE DEL GRUPPO
"GRIGIO" ->

ESPERIENZA 4: #Cultura

Una visita guidata al Museo del Patrimonio Industriale, dedicato alla storia economico-produttiva di Bologna e del suo territorio. Con sede nell'ex fornace Galotti lungo il Navile, antico canale navigabile della città, dal 2019 ospita una nuova area espositiva denominata La Fabbrica del Futuro, uno spazio laboratoriale multimediale e interattivo per far conoscere le tecnologie e le tendenze dell'industria contemporanea. Durata: 1 ora e 15 minuti.

PER CHI FRUISCE DEL PULLMAN/NAVETTA AIDP

Ritrovo ore 15.00 **davanti al pullman** situato a FICO nello spazio indicato nella cartina sottostante e partenza ore 15.15.

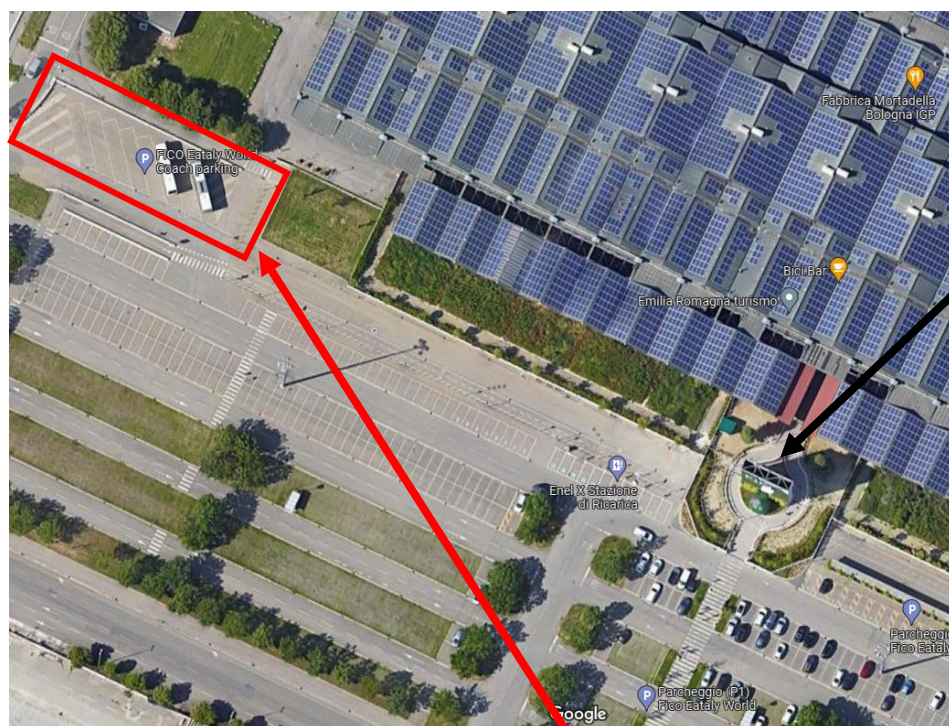

Ingresso principale FICO

PULLMAN PER BOLOGNA EXPERIENCE

Ciascun pullman avrà un cartello colorato posizionato nel cruscotto: **ciascun partecipante avrà cura di salire nel pullman che espone il colore GRIGIO** (esempio: se faccio parte del gruppo “GRIGIO”, salirò sul pullman che espone il cartello grigio). Alcuni pullman potrebbero accogliere sia partecipanti di un gruppo (es. gruppo “GRIGIO”), che partecipanti di un altro gruppo (es. gruppo giallo): in questo caso il pullman esporrà sul cruscotto entrambi i colori.

Potrai lasciare eventuali valigie nel bagagliaio del pullman per poi riprenderle al termine della visita.

Il pullman arriverà al Museo del patrimonio Industriale sito in Via della Beverara n. 123 (Bologna) alle 15.30.

PER CHI ARRIVA CON MEZZI PROPRI

Appuntamento alle ore 15.30 all’entrata del Museo del patrimonio Industriale sito in Via della Beverara n. 123 (Bologna) per la visita organizzata da AIDP. E’ disponibile un ampio parcheggio situato in zona antistante l’entrata del Museo.

PER TUTTI

La visita con guida avrà inizio alle ore 15.30.

Durante il viaggio (per chi viene con navetta/pullman) e dentro al Museo, ci sarà ad accompagnarvi anche una Collega del gruppo AIDP Emilia-Romagna:

TUTOR DEL GRUPPO GRIGIO	Irene Checchi	cell. 331 6467541
-------------------------	---------------	-------------------

La visita terminerà **alle ore 16.45 ca.**; coloro che sono arrivati in pullman, lo ritroveranno nel medesimo punto in cui è avvenuta la discesa e **alle 17.00 il pullman partirà per l’autostazione delle corriere capolinea n. 25**, ove farà arrivo alle **17.30 ca.** I bagagli eventualmente lasciati nel pullman, saranno ritirabili nel medesimo pullman non appena giunti in autostazione delle corriere.

Una volta terminate le esperienze turistiche del sabato pomeriggio, per coloro che non abbiano utilizzato car-sharing o non siano arrivati mezzo proprio, ma abbiano necessità di rientrare negli hotel convenzionati, è previsto un servizio di **riaccompagnamento con una differente navetta/pullman dall’autostazione delle corriere a FICO e a seguire agli hotel convenzionati**. Le navette partiranno poco dopo le 17.30 sempre dal **capolinea n. 25** dell’autostazione delle Corriere ed esporranno un cartello che indica la destinazione FICO + i nomi degli hotel convenzionati.

Per coloro che dall’autostazione delle Corriere dovessero aver necessità di prendere un treno, la stazione centrale di Bologna dista circa 200 metri ed è raggiungibile comodamente a piedi.