

FAI PARTE DEL GRUPPO
TORTELLINI ->



ESPERIENZA 5: #Gastronomia

Un laboratorio di cucina, nel parco del cibo più grande del mondo FICO Eataly World, per imparare a fare uno dei piatti più tipici di Bologna, sua maestà il tortellino! Durata: 1 ora

Ritrovo: ore 14.50 presso **desk informazioni AIDP nel Centro Congressi di FICO**, munite/i del proprio badge. Il Laboratorio all'interno del parco del cibo FICO **terminerà alle ore 16.00**.

PER CHI - AL TERMINE DEL LABORATORIO DI CUCINA - AVESSE NECESSITA' DI ANDARE IN AUTOSTAZIONE DELLE CORRIERE (200 metri da STAZIONE dei TRENI):

Ritrovo ore 16.30 davanti al pullman AIDP situato a FICO nello spazio indicato sulla cartina sottostante **e partenza alle ore 16.45**.

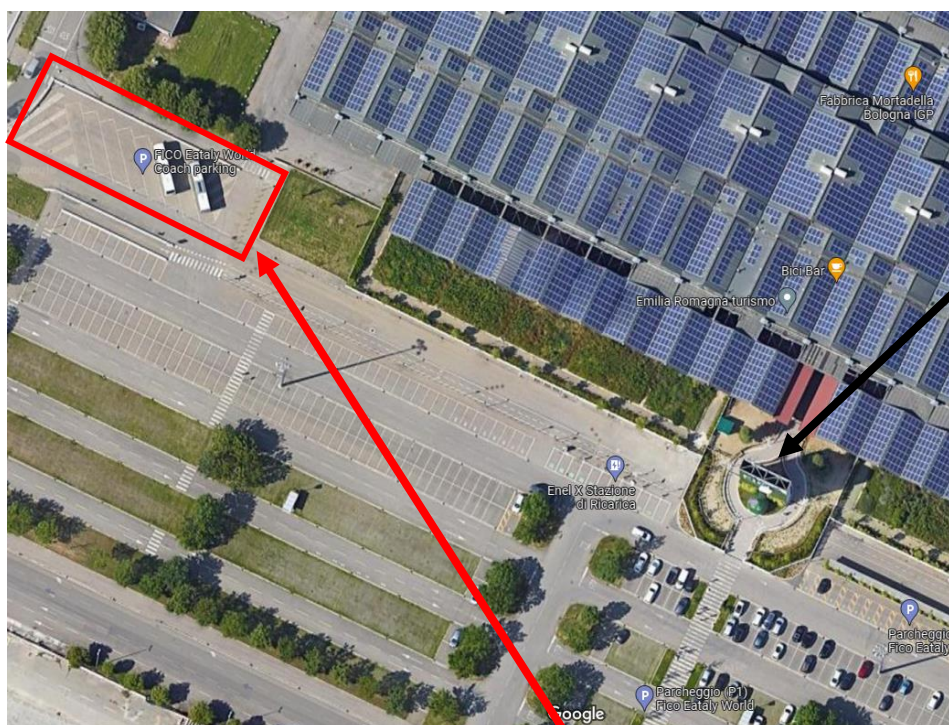

Ingresso
principale
FICO

PULLMAN PER AUTOSTAZIONE DELLE CORRIERE (BOLOGNA)

*Il pullman partirà alle 16.45 per l'**Autostazione di Bologna** (situata in **Piazza XX Settembre 6**, all'inizio di via Indipendenza, presso Porta Galliera, nel centro della città) e arriverà verso le **17.15 al capolinea n. 25**.*

Per coloro che dall'autostazione delle Corriere dovessero aver necessità di prendere un treno, la stazione centrale di Bologna dista circa 200 metri ed è raggiungibile comodamente a piedi.

*Per coloro che avessero poi necessità di **rientrare in uno degli hotel convenzionati**, pochi minuti dopo le 17.30, sempre dal capolinea n. 25 dell'autostazione delle Corriere, partirà un pullman che esporrà il cartello con destinazione i nomi degli hotel convenzionati + FICO.*